

Program Pengabdian Masyarakat (PPM) "Unpad Berdampak 2026"

Latar Belakang

- ✓ Program PPM Unpad Berdampak merupakan wujud konkret dari Unpad sebagai kampus yang menghasilkan riset bidang sains, teknologi, dan sosial budaya dalam menjawab tantangan di masyarakat secara terstruktur dan berkelanjutan.
- ✓ Program PPM Unpad tidak hanya dilakukan dalam bentuk kegiatan sosial, akan tetapi sebagai bentuk sinergitas hasil karya dikampus dengan masyarakat & lokasi PPM, sehingga inovasi dapat diaplikasikan tepat sasaran.
- ✓ PPM harus dilaksanakan dengan terencana, konsisten dan berkelanjutan sehingga menghasilkan luaran (outcome) yang jelas dan terukur bagi lembaga pendidikan tinggi dan mencapai tujuan dari implementasi PPM itu sendiri.



Rasionalisasi Kegiatan



Pengabdian Masyarakat telah berjalan aktif, namun luaran masih berorientasi pada publikasi dan belum didukung indikator keberhasilan yang terstandar.



Keberhasilan PPM seharusnya diukur berdasarkan outcome dan impact berupa peningkatan keberdayaan dan kemandirian masyarakat melalui penguatan peran institusional universitas dalam masyarakat.

Tujuan Kegiatan



Implementasi PPM Unpad Berdampak

Implementasi Pengabdian kepada Masyarakat (PPM) Universitas Padjadjaran dilaksanakan dengan mengacu pada kerangka Tujuan Pembangunan Berkelanjutan (Sustainable Development Goals/SDGs) yang ditetapkan oleh United Nations.

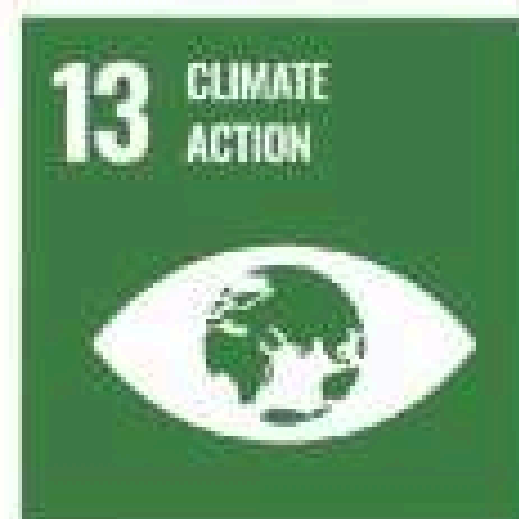

Linimasa Pelaksanaan Hibah PPM UNPAD Berdampak 2026

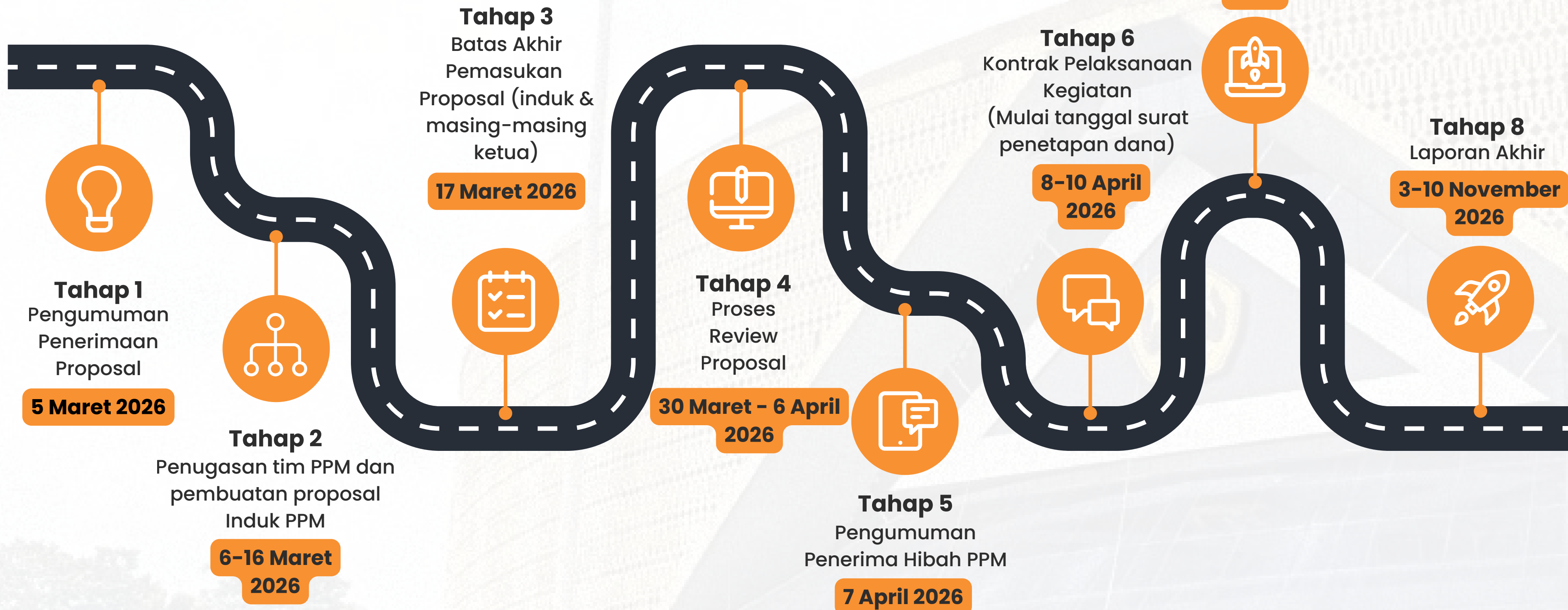

Tema Pengabdian Masyarakat

01



KETAHANAN PANGAN

Berkaitan dengan produksi, pengolahan, distribusi, konsumsi, hingga pengelolaan limbah pangan yang bersumber dari sektor pertanian, perkebunan, peternakan, perikanan, dan kehutanan.

02



KETAHANAN KESEHATAN

Upaya terintegrasi yang bertujuan menjaga, meningkatkan, dan memulihkan derajat kesehatan individu maupun masyarakat secara berkelanjutan.

03



KETAHANAN ENERGI

Upaya pengelolaan, pengembangan, dan pemanfaatan sumber daya energi secara berkelanjutan untuk menjamin ketersediaan, keterjangkauan, keandalan, dan keberlanjutan.

Tema Pengabdian Masyarakat

04



MARITIM

upaya pengelolaan, pemanfaatan, dan penguatan sumber daya kelautan dan wilayah pesisir secara terpadu untuk mendukung kedaulatan, keberlanjutan, dan kesejahteraan.

05



DIGITAL

Upaya strategis untuk mendorong kemandirian dan kedaulatan teknologi di tingkat lokal maupun nasional.

06



EKONOMI INSKLUSIF & BERKELANJUTAN

Strategi pembangunan pada peningkatan kapasitas ekonomi masyarakat miskin dan rentan melalui penciptaan akses yang adil terhadap peluang usaha, lapangan kerja, pembiayaan, pendidikan, serta teknologi produktif.

SKEMA HIBAH PENGABDIAN KEPADA MASYARAKAT 2026

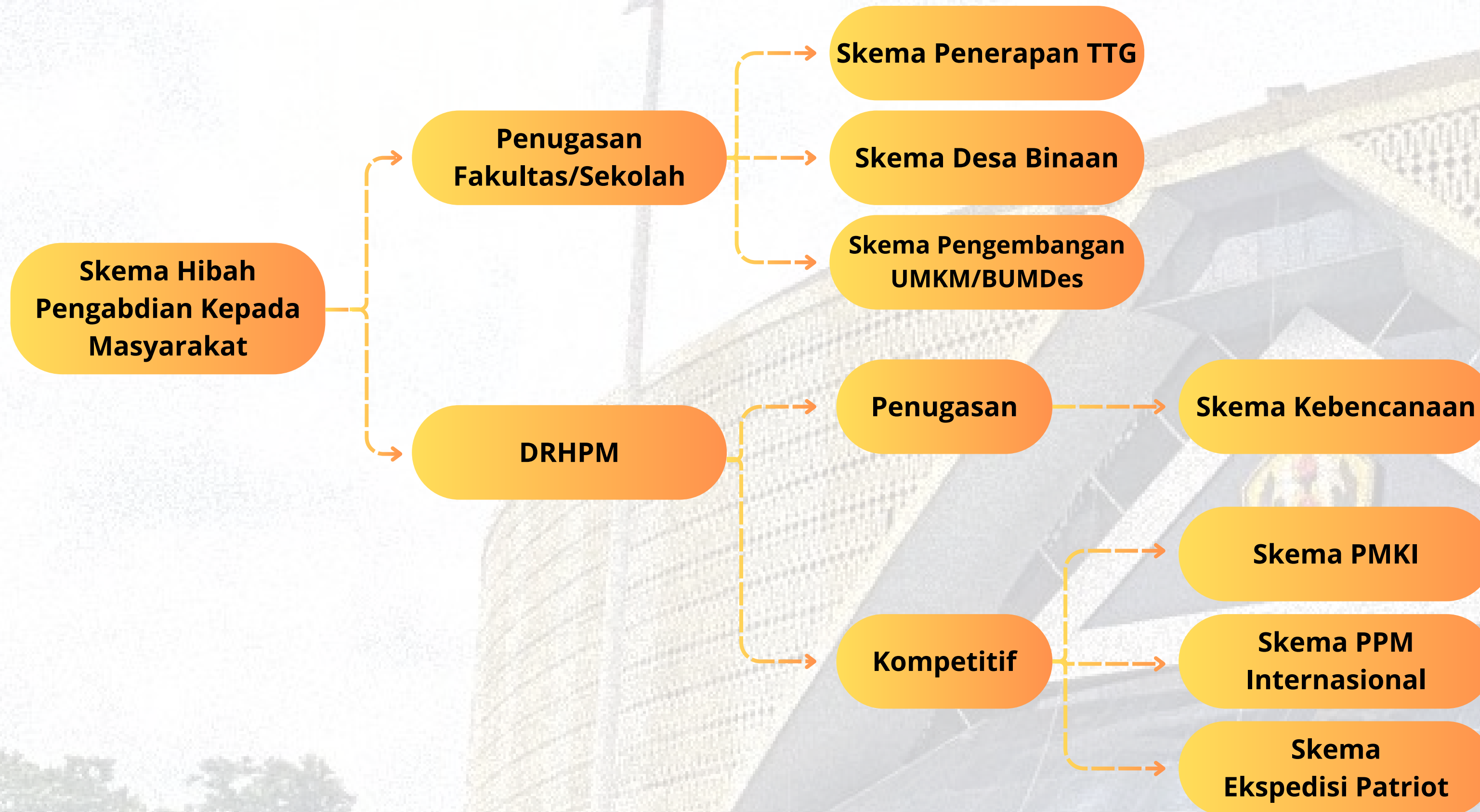

Skema Penerapan TTG



TUJUAN

Implementasi hasil riset menjadi teknologi siap guna untuk meningkatkan produktivitas dan pemberdayaan mitra.



LUARAN

1 unit TTG terpasang, modul, laporan, publikasi, HKI, model keberlanjutan, peningkatan TKT.



PENGUSUL

Ketua: S3 (min. Lektor).
Anggota tim ≥ 2 dosen, wajib mitra 1 judul/ketua.



PENDANAAN

Maks.
Rp25.000.000



PELAKSANAAN

6–8 bulan: persiapan, implementasi, pelatihan, monev. Wajib laporan & seminar hasil.

Skema Desa Binaan



TUJUAN

Pendampingan berkelanjutan untuk mewujudkan desa mandiri berbasis potensi lokal dan integrasi Tridharma.



LUARAN

Roadmap 2-3 tahun, ≥ 2 program prioritas terlaksana, publikasi; model replikatif, peningkatan indikator ekonomi desa.



PENGUSUL

Ketua min.S2 (Asisten Ahli), tim ≥ 3 dosen lintas disiplin, wajib desa mitra & rencana ≥ 2 tahun.



PENDANAAN

Maks.
Rp20.000.000

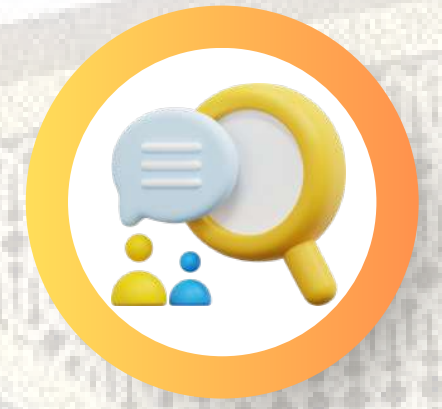

PELAKSANAAN

1 tahun:
baseline implementasi monev, wajib laporan akhir & laporan kemajuan

Skema Pengembangan UMKM/BUMDes



TUJUAN

Meningkatkan kapasitas manajemen, inovasi produk, legalitas, digitalisasi, dan omzet UMKM/BUMDes secara berkelanjutan.



LUARAN

≥1 mitra meningkat kapasitasnya, business plan, ≥2 intervensi strategis publikasi, sertifikasi/HK, peningkatan omzet ≥20%.



PENGUSUL

Ketua dosen tetap min. S2 (Asisten Ahli), tim ≥3 dosen lintas disiplin, wajib mitra & baseline usaha.



PENDANAAN

Maks.
Rp20.000.000



PELAKSANAAN

1 tahun:
baseline
implementasi
monev, laporan
akhir & laporan
kemajuan

Skema Kebencanaan



TUJUAN

Meningkatkan kapasitas mitigasi, kesiapsiagaan, dan ketangguhan masyarakat berbasis pengurangan risiko bencana (PRB).



LUARAN

≥1 komunitas meningkat kesiapsiagaan; kajian & peta risiko; rencana kontinjensi/SOP; ≥2 intervensi; penguatan KSB; publikasi & model replikatif.



PENGUSUL

Ketua (S2: Asisten Ahli), tim ≥3 dosen lintas disiplin; wajib mitra & baseline risiko.



PENDANAAN

Rp25.000.000-50.000.000



PELAKSANAAN

1 tahun: identifikasi risiko, rencana aksi, implementasi monev, wajib laporan akhir & laporan kemajuan

Skema PMKI



TUJUAN

Memperkuat dampak pengabdian melalui kolaborasi lintas PTNBH berbasis sains & teknologi untuk pembangunan dan ketahanan.



LUARAN

Implementasi TTG; pelatihan/ pendampingan; publikasi media; video kegiatan; karya tulis/HKI, logbook.



PENGUSUL

Dosen PTNBH, minimal S2, memiliki inovasi siap implementasi, tim maks. 5 orang, wajib ≥ 2 mitra PTNBH berbeda. Minimal 1 dosen PTNBH berbeda, minimal S2.



PENDANAAN

Skema A:
Maks.
Rp250.000.00

Skema B:
Tidak dibatasi



PELAKSANAAN

Seleksi 2 reviewer, Monev 2 kali, laporan kemajuan & akhir April–Nov 2026

Skema PPM Internasional



TUJUAN

Memperkuat jejaring global, solusi IPTEKS aplikatif, reputasi & kemitraan internasional.



LUARAN

Laporan, publikasi/video, bukti inbound mobility, kapasitas masyarakat, HKI/modul.



PENGUSUL

Ketua dosen S3 (Lektor), 2 dosen anggota, 2 dosen & 5 mahasiswa asing, ≥ 5 mahasiswa Unpad.



PENDANAAN

Maks.
Rp50.000.000

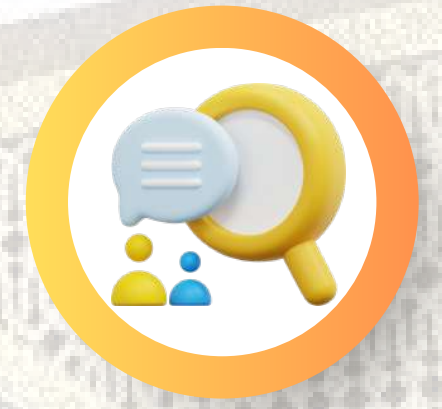

PELAKSANAAN

± 8 bulan: koordinasi, implementasi, pelatihan, monev; logbook dan laporan akhir & laporan kemajuan.

Skema Ekspedisi Patriot



TUJUAN

Kajian kawasan, inovasi lokal, pemberdayaan masyarakat, dukungan pendidikan, rekomendasi kebijakan.



LUARAN

Laporan Kajian & model, rekomendasi kebijakan, publikasi, peningkatan kapasitas masyarakat.



PENGUSUL

- Koordinator (1),
- Peneliti Utama (2-3), Fasilitator (1-2), Spesialis, minimal 5 orang, multidisiplin.



PENDANAAN

Insentif, aktivitas PPM, transport, akomodasi (APBN DIPA 2026).



PELAKSANAAN

±4 bulan:
kawasan transmigrasi

Panduan Pengajuan Proposal Hibah PPM

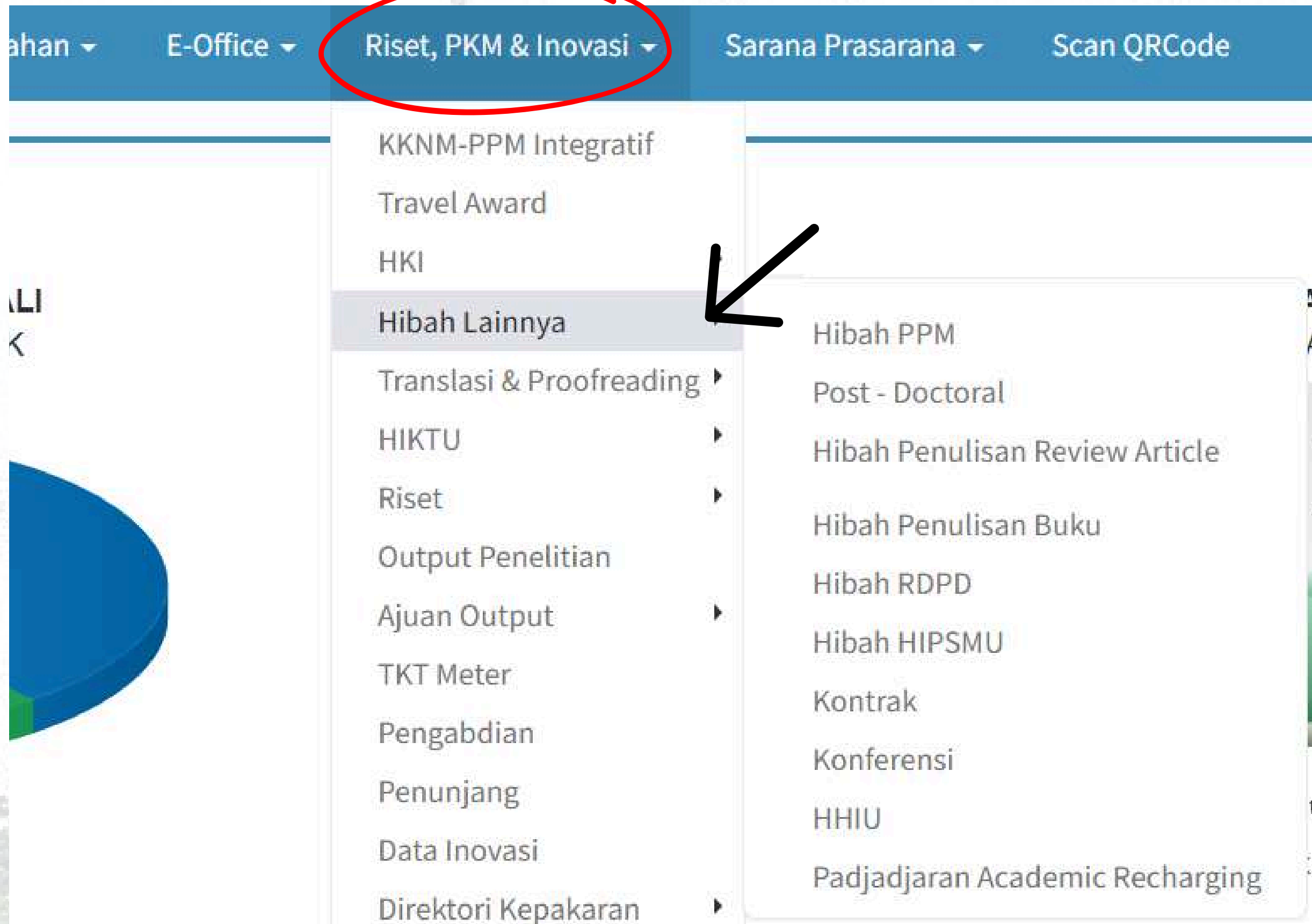

The screenshot shows the Unpad E-Office navigation menu. The 'Riset, PKM & Inovasi' menu item is circled in red, with three red arrows pointing to it from the title above. A black arrow points to the 'Hibah Lainnya' option within the dropdown menu. The 'Hibah Lainnya' dropdown contains the following items:

- Hibah PPM
- Post - Doctoral
- Hibah Penulisan Review Article
- Hibah Penulisan Buku
- Hibah RDPD
- Hibah HIPSMU
- Kontrak
- Konferensi
- HHIU
- Padjadjaran Academic Recharging

Panduan Pengajuan Proposal Hibah PPM

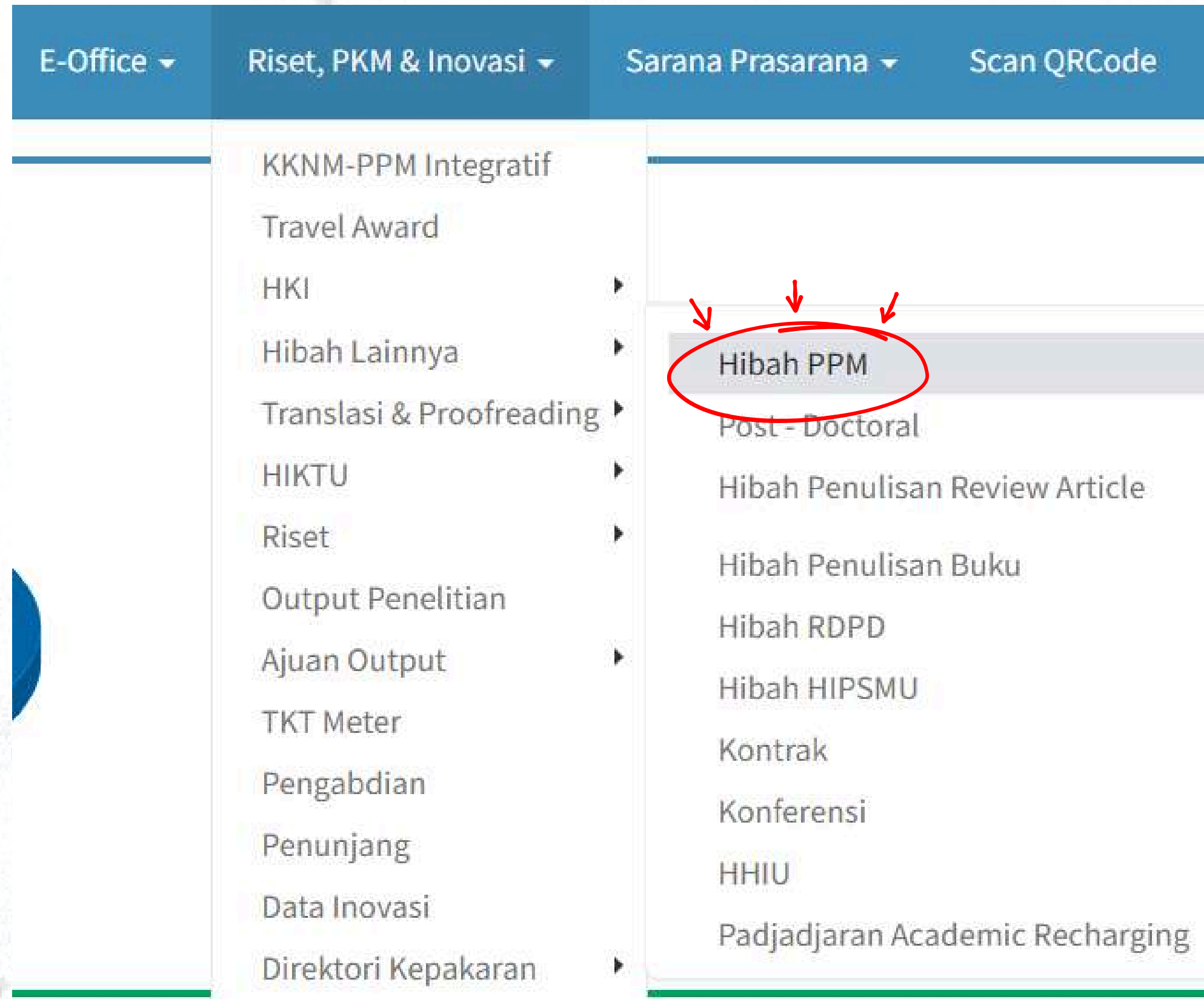

The image shows a screenshot of an E-Office application interface. The top navigation bar includes 'E-Office', 'Riset, PKM & Inovasi', 'Sarana Prasarana', and 'Scan QRCode'. The 'Riset, PKM & Inovasi' menu is expanded, displaying a list of options. The 'Hibah PPM' option is highlighted with a red circle and three red arrows pointing to it. Other options in the menu include KKNM-PPM Integratif, Travel Award, HKI, Hibah Lainnya, Translasi & Proofreading, HIKTU, Riset, Output Penelitian, Ajuan Output, TKT Meter, Pengabdian, Penunjang, Data Inovasi, and Direktori Kepakaran. The 'Hibah PPM' option is the first item in a sub-menu that also includes Post-Doctoral, Hibah Penulisan Review Article, Hibah Penulisan Buku, Hibah RDPD, Hibah HIPSMU, Kontrak, Konferensi, HHIU, and Padjadjaran Academic Recharging.

Menu Item	Sub-Menu Item
KKNM-PPM Integratif	
Travel Award	
HKI	
Hibah Lainnya	Hibah PPM
Translasi & Proofreading	Post-Doctoral
HIKTU	Hibah Penulisan Review Article
Riset	Hibah Penulisan Buku
Output Penelitian	Hibah RDPD
Ajuan Output	Hibah HIPSMU
TKT Meter	Kontrak
Pengabdian	Konferensi
Penunjang	HHIU
Data Inovasi	Padjadjaran Academic Recharging
Direktori Kepakaran	

Panduan Pengajuan Proposal Hibah PPM

💡 PENDAFTARAN PROPOSAL HIBAH PENGABDIAN KEPADA MASYARAKAT

Tahun

Skema Hibah PPM

No	Skema Hibah PPM	Tanggal Mulai Pendaftaran	Tanggal Akhir Pendaftaran
1	PPTG Periode Maret 2026	04-03-2026 (00:00:00)	17-03-2026 (23:59:59)
2	Desa Binaan (DESBIN) Periode Maret 2026	04-03-2026 (00:00:00)	17-03-2026 (23:59:59)
3	Pengembangan UMKM/BUMDES (PUMKM) Periode Maret 2026	04-03-2026 (00:00:00)	17-03-2026 (23:59:59)
4	PPM Kebencanaan (PPMKE) Periode Maret 2026	04-03-2026 (00:00:00)	17-03-2026 (23:59:59)

 Tidak Ada Data yang Ditampilkan.

Panduan Pengajuan Proposal Hibah PPM

📍 PENDAFTARAN PROPOSAL HIBAH PENGABDIAN KEPADA MASYARAKAT

Tahun

Skema Hibah PPM

No	Skema Hibah PPM	Tanggal Mulai Pendaftaran	Tanggal Akhir Pendaftaran
1	PPTG Periode Maret 2026	04-03-2026 (00:00:00)	17-03-2026 (23:59:59)
2	Desa Binaan (DESBIN) Periode Maret 2026	04-03-2026 (00:00:00)	17-03-2026 (23:59:59)
3	Pengembangan UMKM/BUMDES (PUMKM) Periode Maret 2026	04-03-2026 (00:00:00)	17-03-2026 (23:59:59)
4	PPM Kebencanaan (PPMKE) Periode Maret 2026	04-03-2026 (00:00:00)	17-03-2026 (23:59:59)

 Tidak Ada Data yang Ditampilkan.

Panduan Pengajuan Proposal Hibah PPM

💡 PENDAFTARAN PROPOSAL HIBAH PENGABDIAN KEPADA MASYARAKAT

Tahun

2026

Skema Hibah PPM

--Pilih--

--Pilih--

Hibah PPTG

Hibah Desa Binaan

Hibah Pengembangan UMKM/BUMDES

Hibah Pengabdian pada Masyarakat Kebencanaan

Hibah Ekspedisi Patriot

Hibah Pengabdian pada Masyarakat Kolaborasi Indonesia - Skema A

Hibah Pengabdian pada Masyarakat Kolaborasi Indonesia - Skema B

Hibah Pengabdian pada Masyarakat Kolaborasi Internasional

No	Skema Hibah PPM	Tanggal Mulai Pendaftaran	Tanggal Akhir Pendaftaran
1	PPTG Periode Maret 2026	04-03-2026 (00:00:00)	17-03-2026 (23:59:59)
2	Desa Binaan (DESBIN) Periode Maret 2026	04-03-2026 (00:00:00)	17-03-2026 (23:59:59)
3	Pengembangan UMKM/BUMDES (PUMKM) Periode Maret 2026	04-03-2026 (00:00:00)	17-03-2026 (23:59:59)
4	PPM Kebencanaan (PPMKE) Periode Maret 2026	04-03-2026 (00:00:00)	17-03-2026 (23:59:59)

yang Ditampilkan.

Panduan Pengajuan Proposal Hibah PPM

💡 PENDAFTARAN PROPOSAL HIBAH PENGABDIAN KEPADA MASYARAKAT

Tahun

2026

Skema Hibah PPM

Hibah Pengabdian pada Masyarakat Kolaborasi Internasional

Cari

Pengajuan Proposal Hibah PPM

Thank you

Terima Kasih

Universitas Padjadjaran

Jl. Ir. Soekarno Km. 21 Jatinangor, Sumedang 45363

Jl. Dipati Ukur No. 35, Bandung 40132

www.unpad.ac.id

Unpad

Rooted in Culture,
Driven by Impact

#515
QS WORLD RANKING
UNIVERSITY 2026